

1 CORTE AA  
Escala: 1 : 100

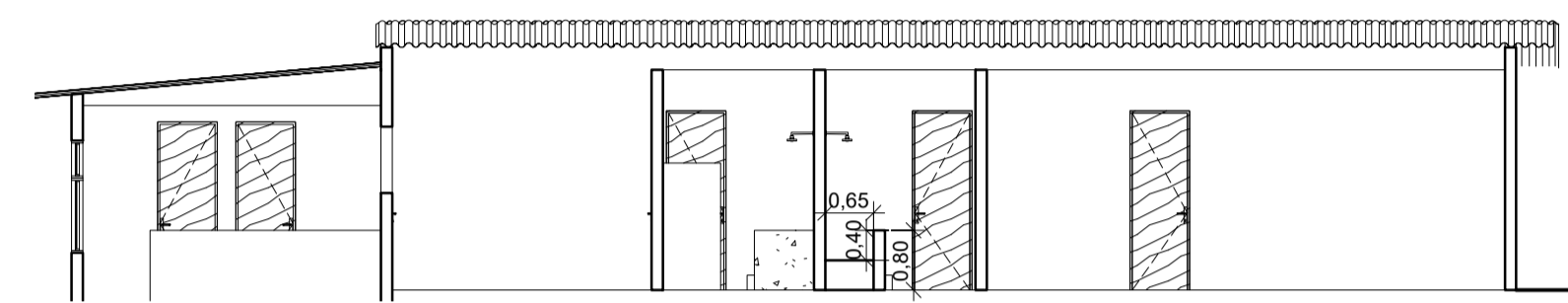

2 CORTE BB  
Escala: 1 : 100

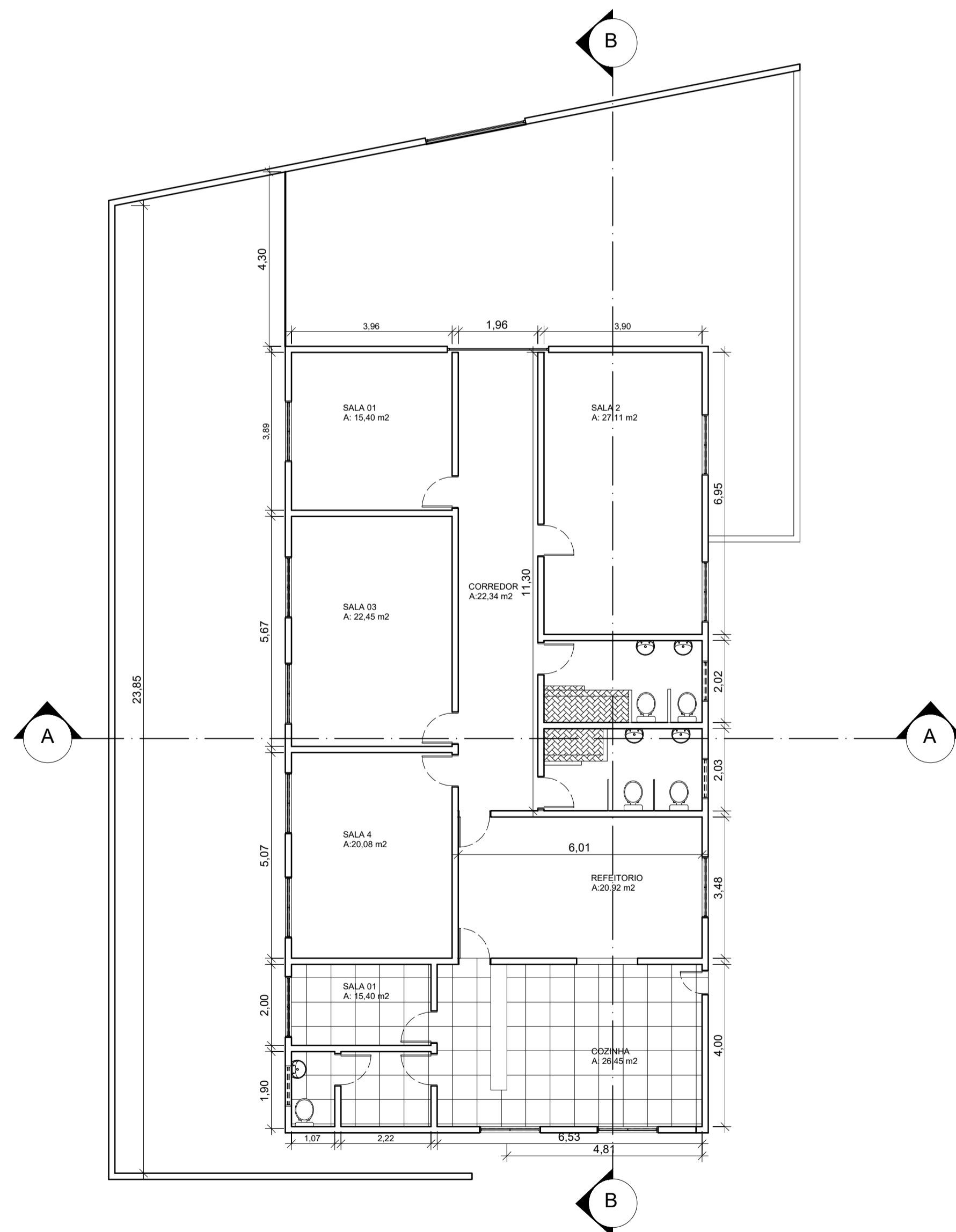
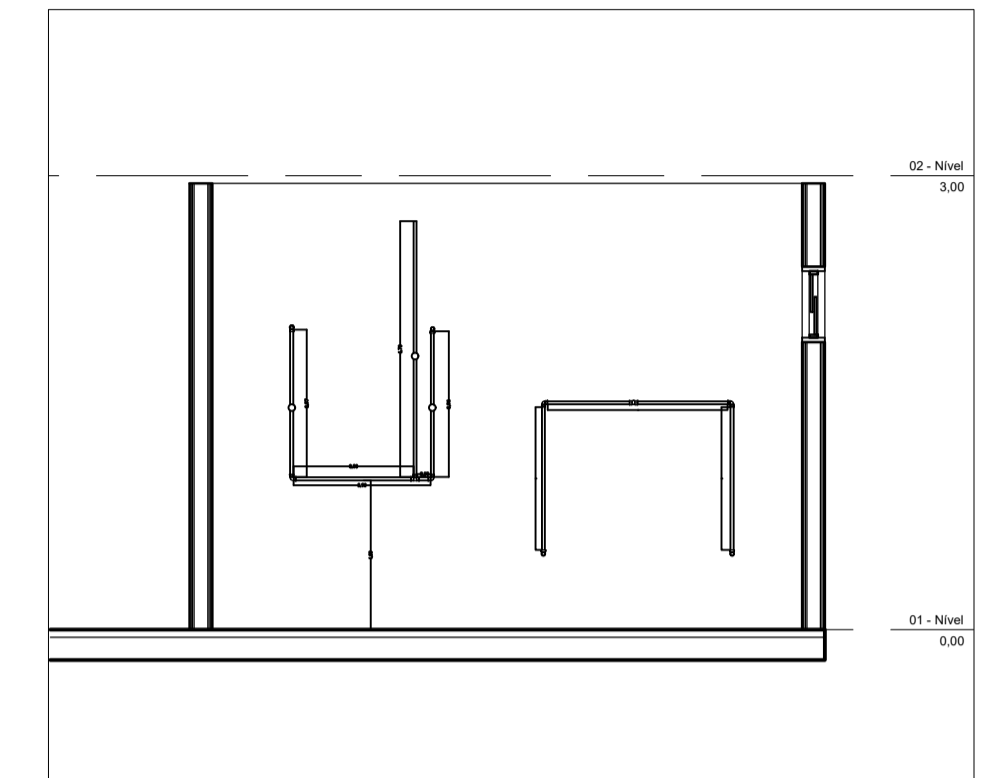

3 PLANTA BAIXA - TÉRREO  
Escala: 1 : 100

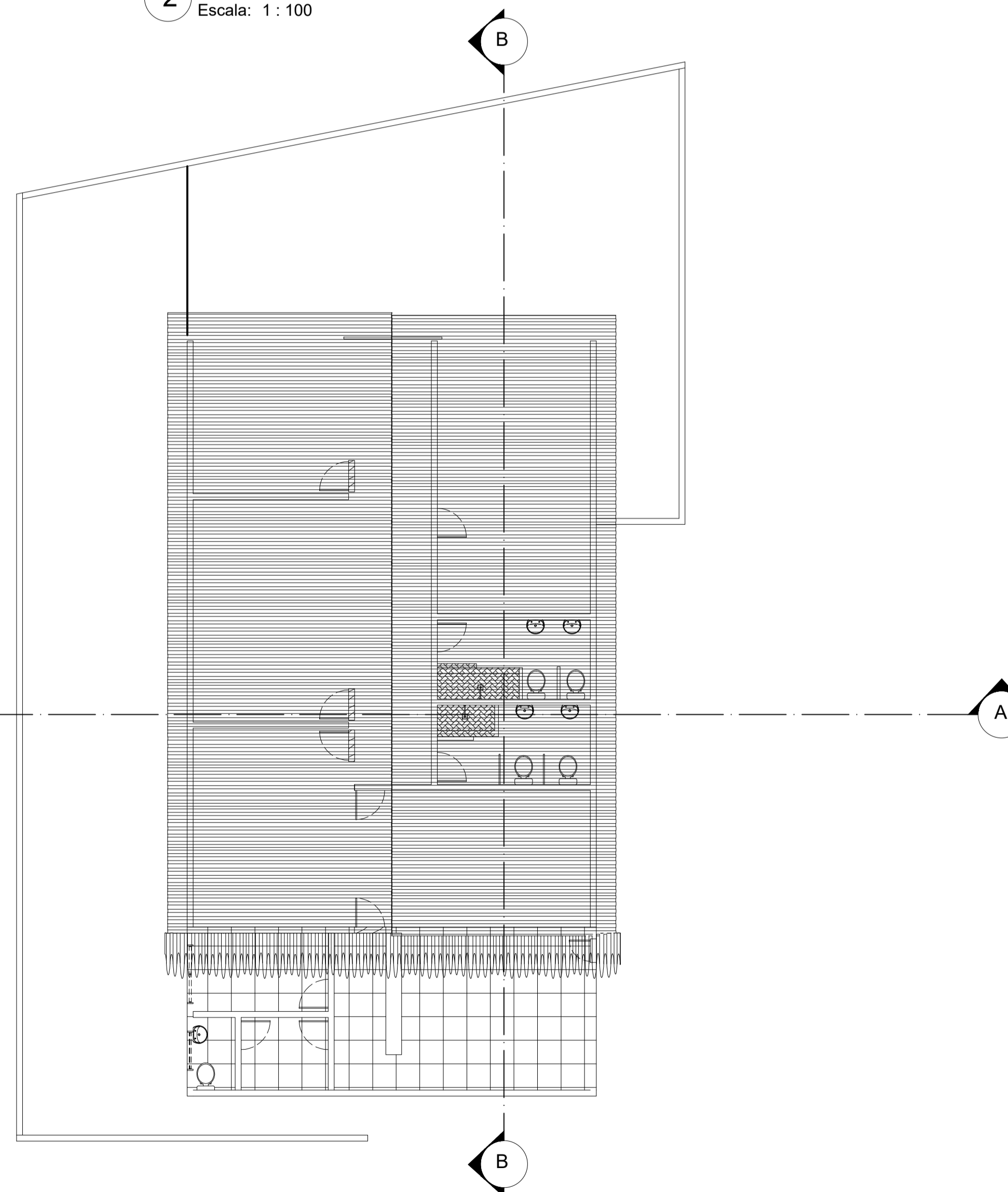

4 PLANTA BAIXA - PAVIMENTO SUPERIOR  
Escala: 1 : 100

DATA: 31/05/2022

ST	OD	LT	INSC	VL	S-LT
----	----	----	------	----	------

PROPRIETÁRIO: Prefeitura Municipal de Monte Belo

PROJETO: Lucas Vinicius Pereira de Lima

CONSTRUÇÃO: Creche Municipal Ormindá Barbosa Vieira - 2º endereço

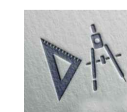
FOLHA 01 /03	PROJETO: Reforma da Creche Municipal Ormindá Barbosa Vieira			
	LOCAL: Rua Rogerio M. Bueno, nº 80, 2º Endereço, Bom Jesus			
DESENHO	RESPONSÁVEL	INSC	RUBRICA	Lucas Vinicius Pereira de Lima CREA-MG: 227.313/D
CÓPIA	Lucas Vinicius P Lima			
VISTO	Lucas Vinicius P Lima			
ESCALAS	DESENHO(S)	INSC CAU/CREA		
	PLANTAS BAIXAS	ÁREA DO TERRENO: N.I. ÁREA DA CONST.: 440,00 m² TX DE OCUPAÇÃO: 0,0% ÍNDICE DE APROV.: 0,00 ÁREA PROJEÇÃO: ÁREA PERMEÁVEL:		