

**3 CORTE AA**  
Escala: 1 : 100

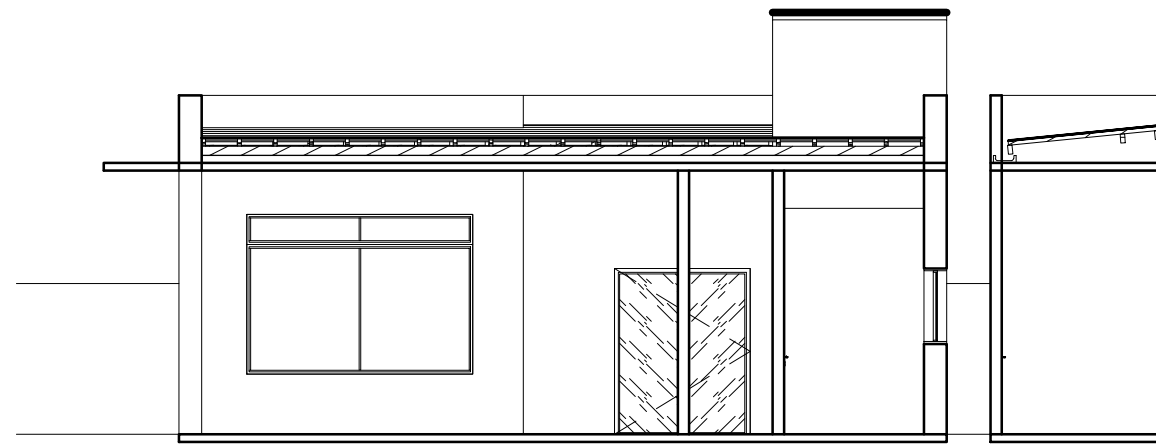

**4 CORTE BB**  
Escala: 1 : 100

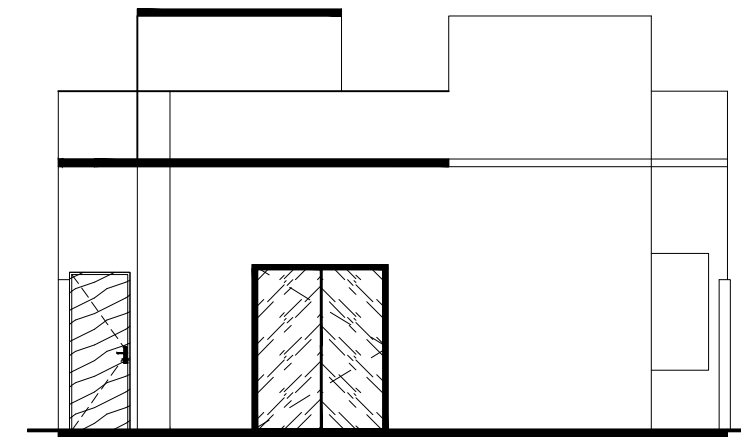

**5 FACHADA**  
Escala: 1 : 100

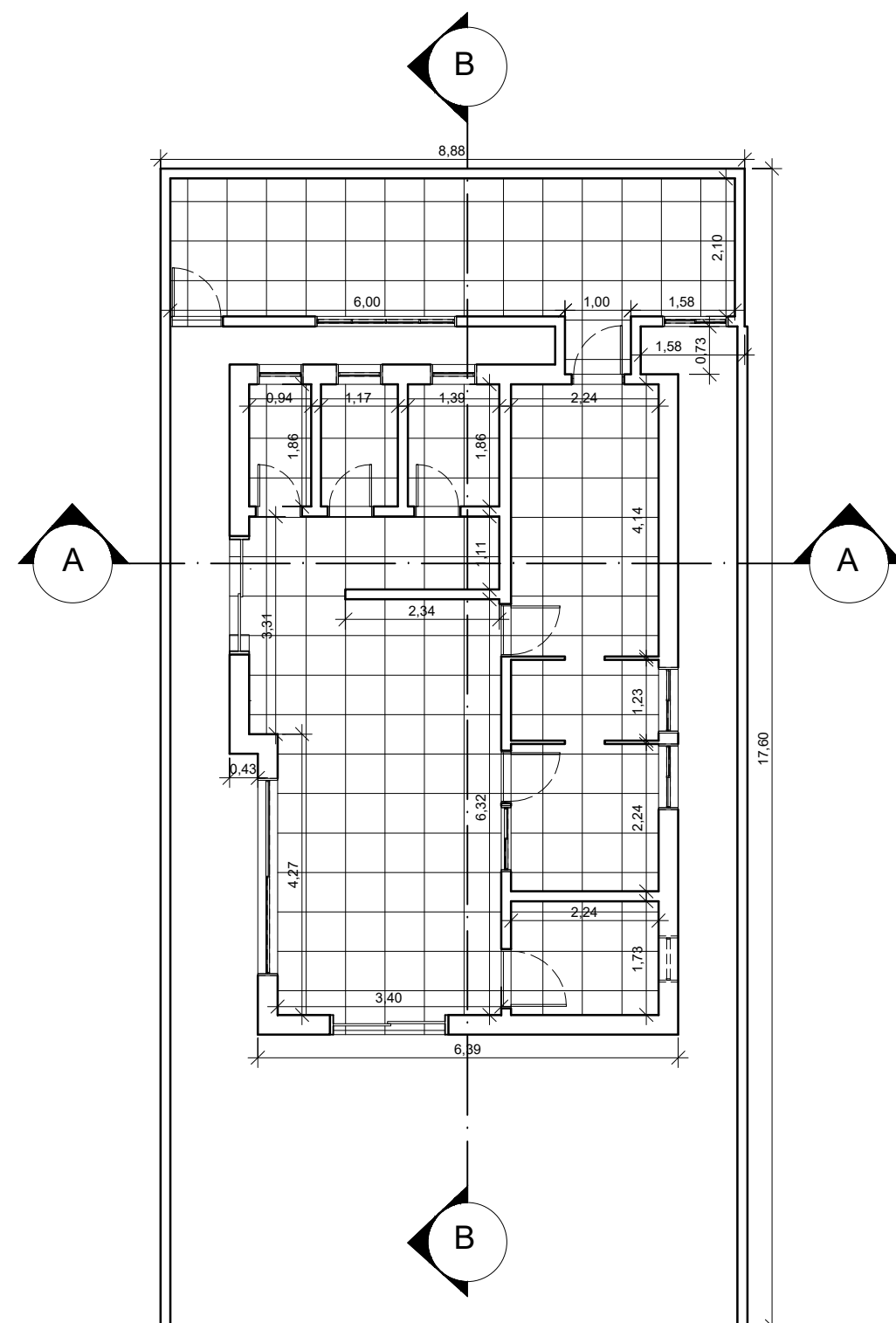

**1 PLANTA BAIXA - TÉRREO**  
Escala: 1 : 100

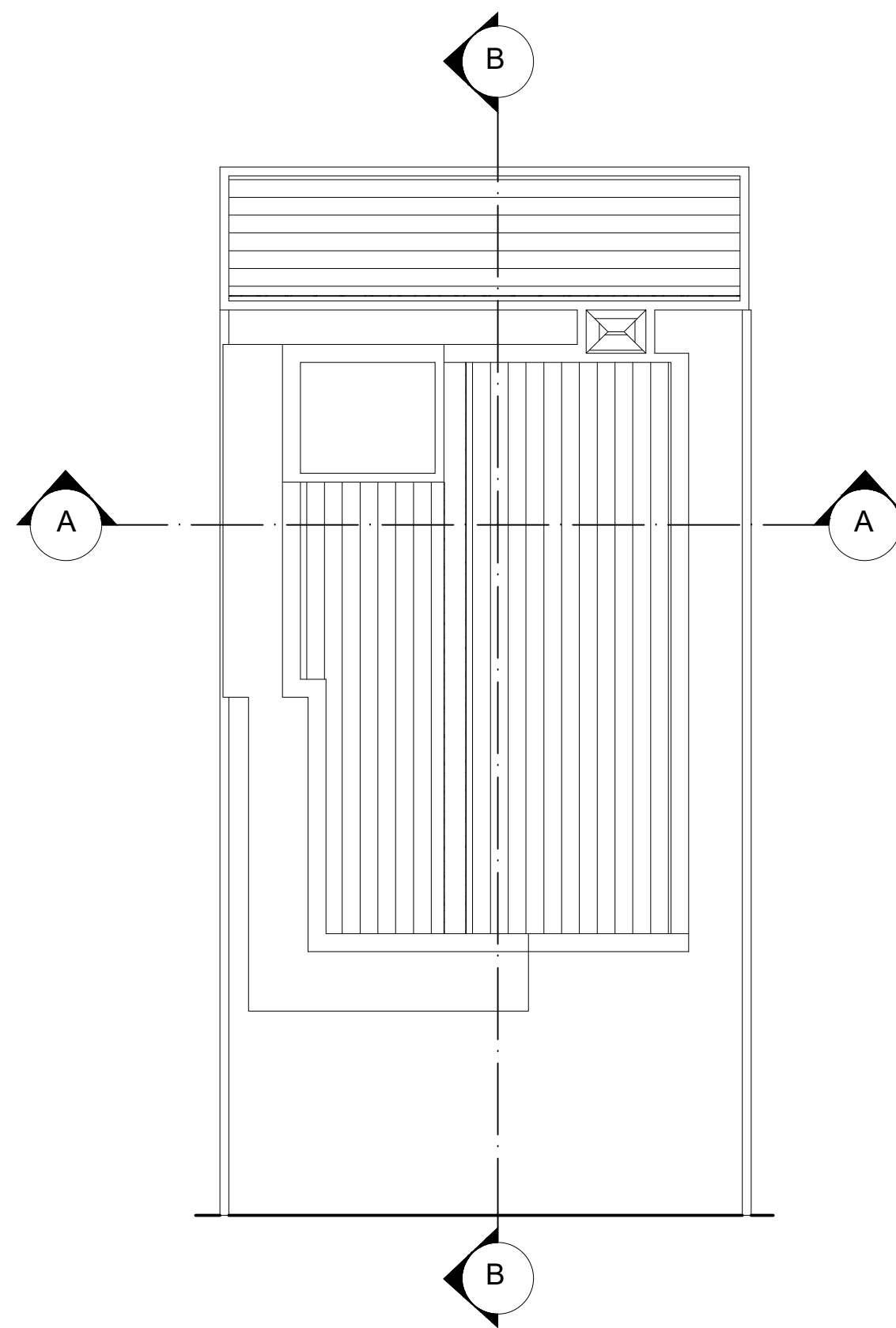

**2 PLANTA DE LOCAÇÃO E COBERTA**  
Escala: 1 : 100

DATA: 28/08/2022

PROPRIETÁRIO: Prefeitura Municipal de Monte Belo - MG

PROJETO: Reforma da Farmácia de Minas

FOLHA <b>01</b> /03	PROJETO: Reforma da Farmácia de Minas			Reforma da Farmácia de Minas CREA: 227.313/D 
	LOCAL: Rua 15 de Novembro, nº 824, centro			
PROPRIETÁRIO: Prefeitura Municipal de Monte Belo - MG				ÁREA DO TERRENO: 200,00 m <sup>2</sup> ÁREA PROJEÇÃO: ÁREA DA CONST.: 77,85 m <sup>2</sup> ÁREA PERMEÁVEL: TX DE OCUPAÇÃO: 38,93% ÍNDICE DE APROV.: 0,46
DESENHO	RESPONSÁVEL	INSC	RUBRICA	
CÓPIA	Lucas V. P. de Lima	227.313		
VISTO	Lucas V. P. de Lima	227.313		
ESCALAS	DESENHO(S)		INSC	
1/100	PLANTAS BAIXAS			
INSC			INSC	
CREA: 227.313/D				