

PREFEITURA MUNICIPAL DE MONTE BELO - MG
Secretaria Municipal de Educação, Cultura, Esporte e Lazer.
Setor de Alimentação Escolar – Av. Wenceslau dos Anjos, nº. 15
E-mail: alimentacao@montebelo.mg.gov.br
CNPJ – 18.668.376/0001-34

Monte Belo, 16 de dezembro de 2022

Setor de Alimentação Escolar

PROCESSO LICITATÓRIO nº 206/2022

PREGÃO (PRESENCIAL) nº 074/2022

DATA DA REALIZAÇÃO: dia 30 de novembro de 2022

OBJETO: Registro de Preços, menor preço por item, em atendimento à secretaria municipal de administração, secretaria municipal de desenvolvimento social, secretaria municipal de educação, secretaria municipal de esportes, cultura e lazer, secretaria municipal de obras e serviços públicos e secretaria municipal de saúde, pelo período de 12 meses.

RESULTADO DAS AMOSTRAS DOS VENCEDORES EM 1º LUGAR

PARECER TÉCNICO

Após o processo licitatório para a aquisição de gêneros alimentícios destinados à todas secretarias e à Merenda Escolar para o ano letivo de 2022, realizada no dia 30 de novembro de 2022 às 09h00. Conforme o Comunicado, a Chefe da Divisão de Compras e Licitação da Prefeitura Municipal de Monte Belo – MG, que as empresas listadas abaixo para entregarem amostras dos itens 10, 11, 33, 34, 41, 42 e 43, conforme os Secretários. Ainda segundo o Comunicado, salienta que as empresas tem o prazo de até 15/12/2022 para entrega das mesmas. O não envio da amostra será considerado como desistência do item. Estes produtos foram submetidos à análise técnica, sensorial e qualitativa. O objetivo da avaliação das amostras é garantir que seja mantida a qualidade dos produtos em todas as entregas ao longo do ano.

Item 10: CARNE BOVINA DE 2ª MOÍDA ACÉM RESFRIADA

Vencedor: MINIMERCADO & CASA DE CARNE J. R. SILVA LTDA – ME

Marca: FRIGONOSSA

Resultado: APROVADA.

Justificativa: O PRODUTO ATENDE ÀS ESPECIFICAÇÕES PRESENTES NO EDITAL E APRESENTA CARACTERÍSTICAS SENSORIAIS APROPRIADAS.



PREFEITURA MUNICIPAL DE MONTE BELO - MG
Secretaria Municipal de Educação, Cultura, Esporte e Lazer.
Setor de Alimentação Escolar – Av. Wenceslau dos Anjos, nº. 15
E-mail: alimentacao@montebelo.mg.gov.br
CNPJ – 18.668.376/0001-34

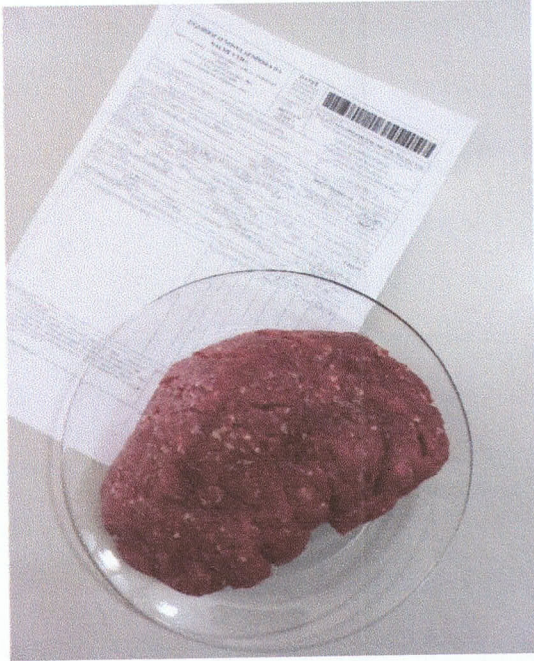

**Item 11: CARNE BOVINA DE 2ª – PEDAÇO EM CUBOS (MÚSCULO)
RESFRIADA**

Vencedor: SUKOI ALIMENTOS LTDA EPP

Marca: PASCAL

Resultado: APROVADA

**Justificativa: O PRODUTO ATENDE ÀS ESPECIFICAÇÕES PRESENTES NO
EDITAL E APRESENTA CARACTERÍSTICAS SENSORIAIS APROPRIADAS.**



T. Lopes
[Signature]

[Signature]
[Signature]

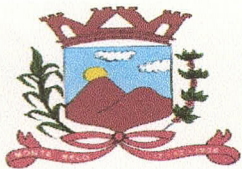

PREFEITURA MUNICIPAL DE MONTE BELO - MG
Secretaria Municipal de Educação, Cultura, Esporte e Lazer.
Setor de Alimentação Escolar – Av. Wenceslau dos Anjos, nº. 15
E-mail: alimentacao@montebelo.mg.gov.br
CNPJ – 18.668.376/0001-34

Os itens 33, 34, 41, 42, e 43 não foram apresentadas as amostras até a data de acordo o Comunicado. Não havendo nada mais a declarar, foi encerrada a sessão da qual foi lavrada presente ata, que segue assinada por todos os presentes.

Tatiane Fernanda Bueno Lopes
Supervisora da Merenda Escolar

Rosemeire Maris da Silva
Nutricionista – RT/PNAE

Elisângela Gomes Carvalho da Silva
Presidente do CAE

Teresinha Amanda de Souza Faria Lima
Vice presidente do CAE