

PLANTA  
ESCALA: 1/50

- ESPECIF. DE MATERIAIS**
- PISO: CERÂMICA
  - PAREDES INTERNAS: PINTURA ACRÍLICA E ESMALTE
  - TETO: PINTURA ACRÍLICA
- LEGENDA**
- RETIRAR O REBOCO

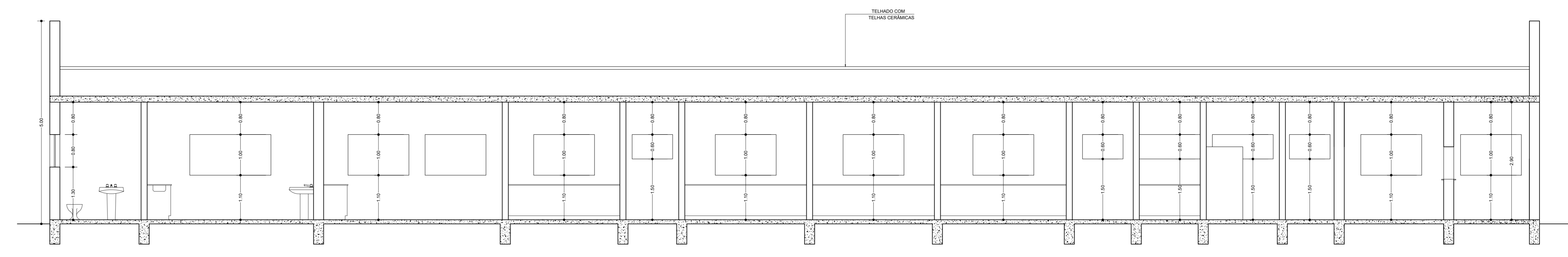

CORTE CD  
ESCALA: 1/50

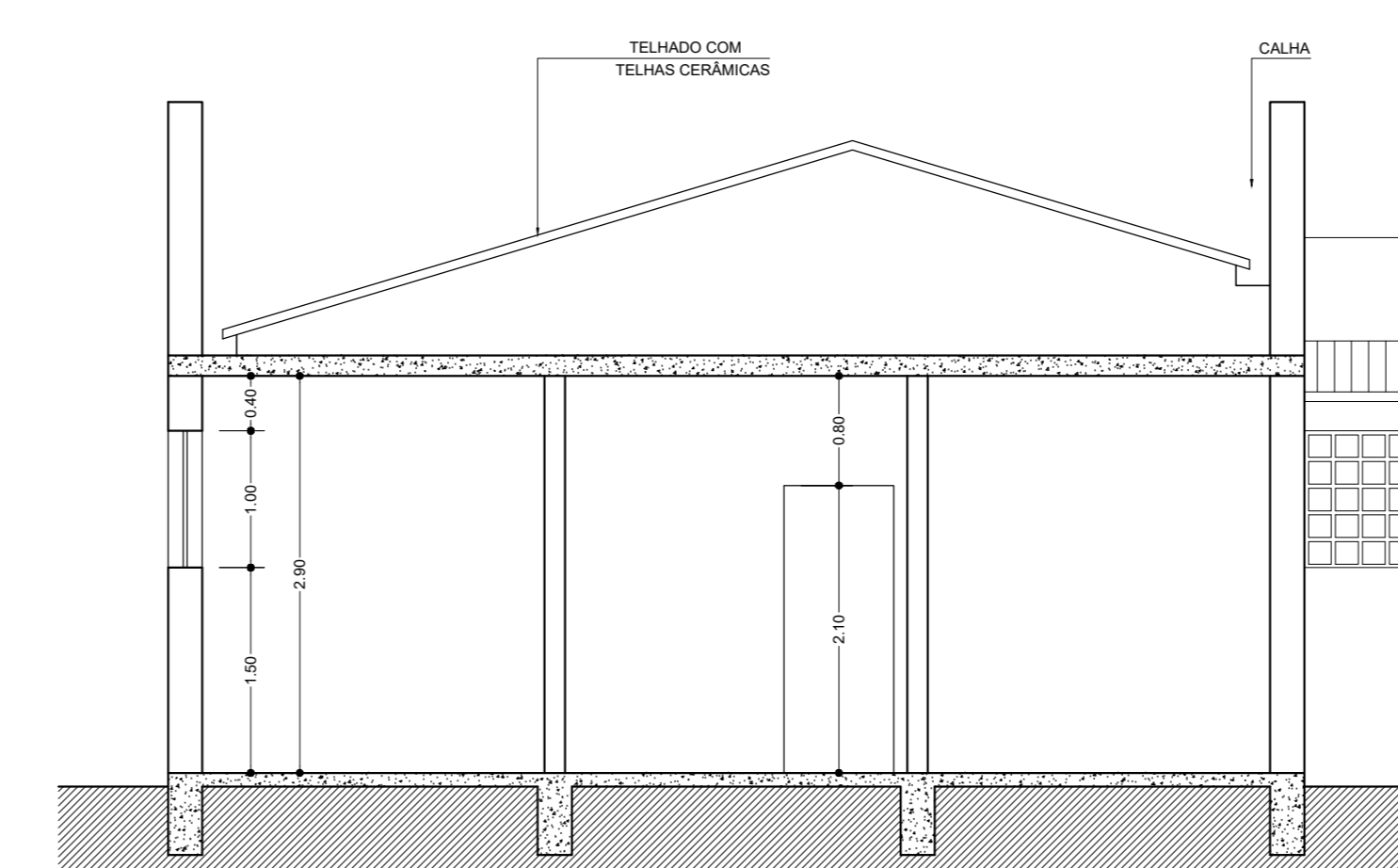

CORTE AB  
ESCALA: 1/50

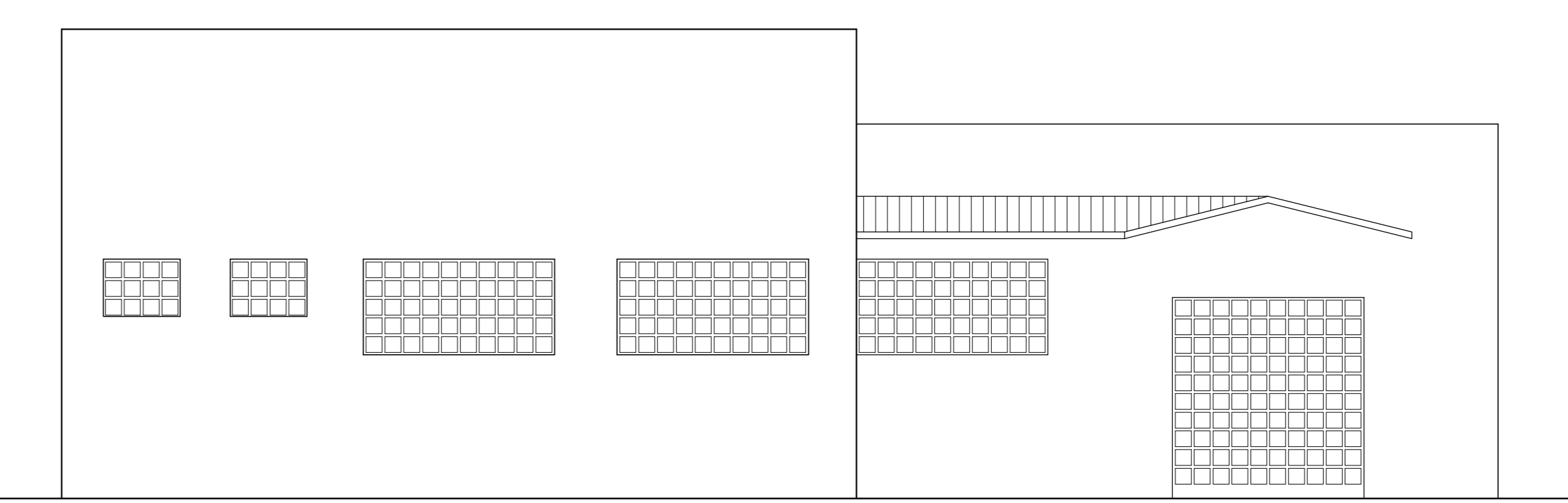

FACHADA  
ESCALA: 1/50

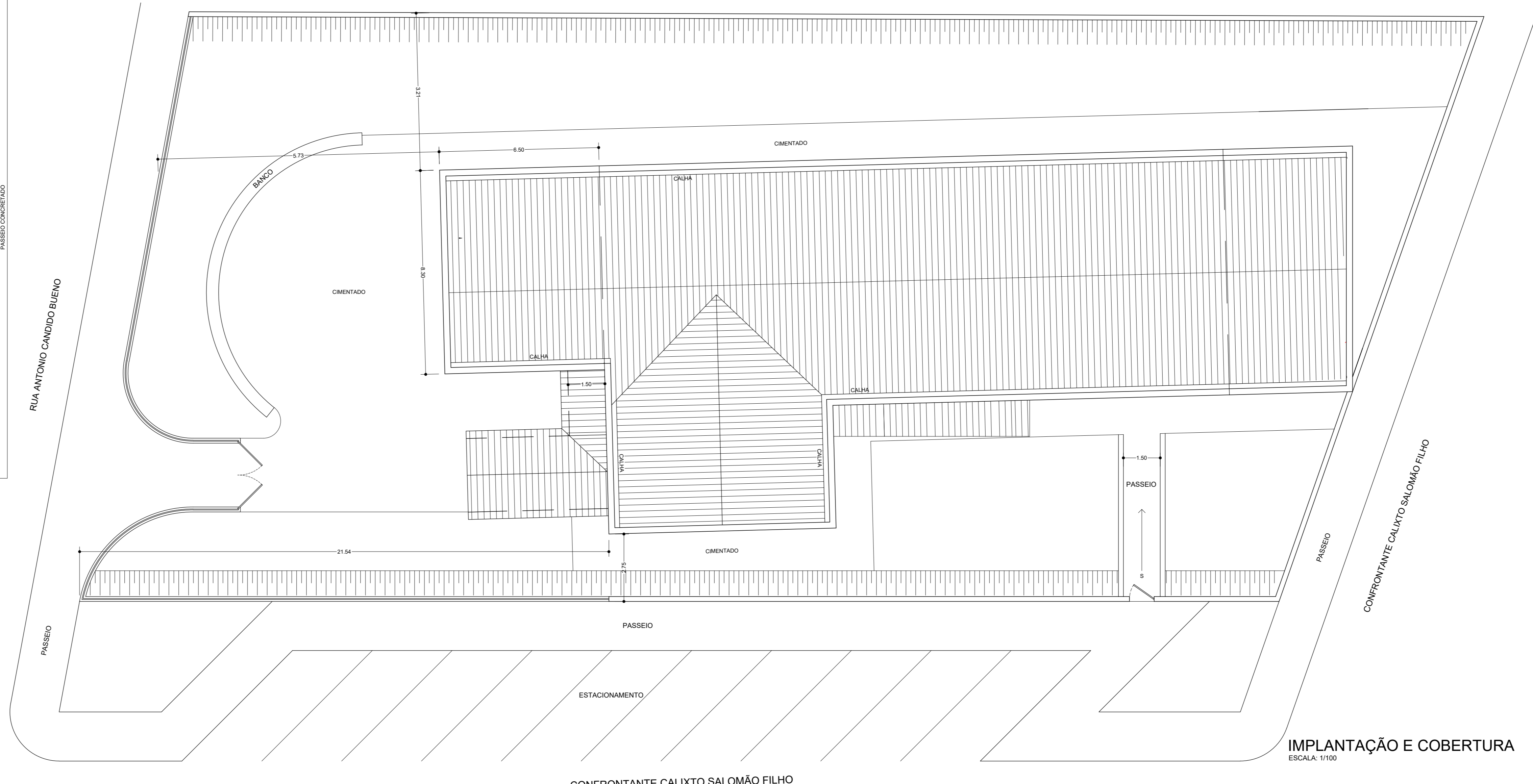

IMPLANTAÇÃO E COBERTURA  
ESCALA: 1/100

PROJETO DE REFORMA		FOLHA ÚNICA
PROJETO DE REFORMA DO ESF SANTA RITA PREFEITURA MUNICIPAL DE MONTE BELO Nº 18.668.376/0001-34 LOCAL: RUA JOSÉ SABINO DA SILVA - BAIRRO SANTA RITA CIDADE: MONTE BELO - MG		
<b>SITUAÇÃO</b> 	O PROPRIETÁRIO SE OBRIGA A NÃO PERMITIR QUE AS ÁGUAS PLUVIAIS SEJAM LANÇADAS NA REDE DE ESGOTO E DECLARA QUE A APROVAÇÃO DO PROJETO NÃO IMPLICA A PREFEITURA NO RECONHECIMENTO DO DIREITO DE PROPRIEDADE DO TERRENO. PREFEITURA MUNICIPAL DE MONTE BELO PROPRIETÁRIO (S)	
<b>ÁREAS</b> TERRENO: 2.157,50 m <sup>2</sup> TOTAL DA CONSTRUÇÃO: 495,50 m <sup>2</sup> LIVRE: 1.662,00 m <sup>2</sup>	<b>INSS</b> GUILLIAN COSTA APARECIDO ENGENHEIRO CIVIL CREA MG-011-0110 ART-11	
<b>CREA</b>	<b>PREFEITURA</b>	
DATA: MARÇO/2020		