

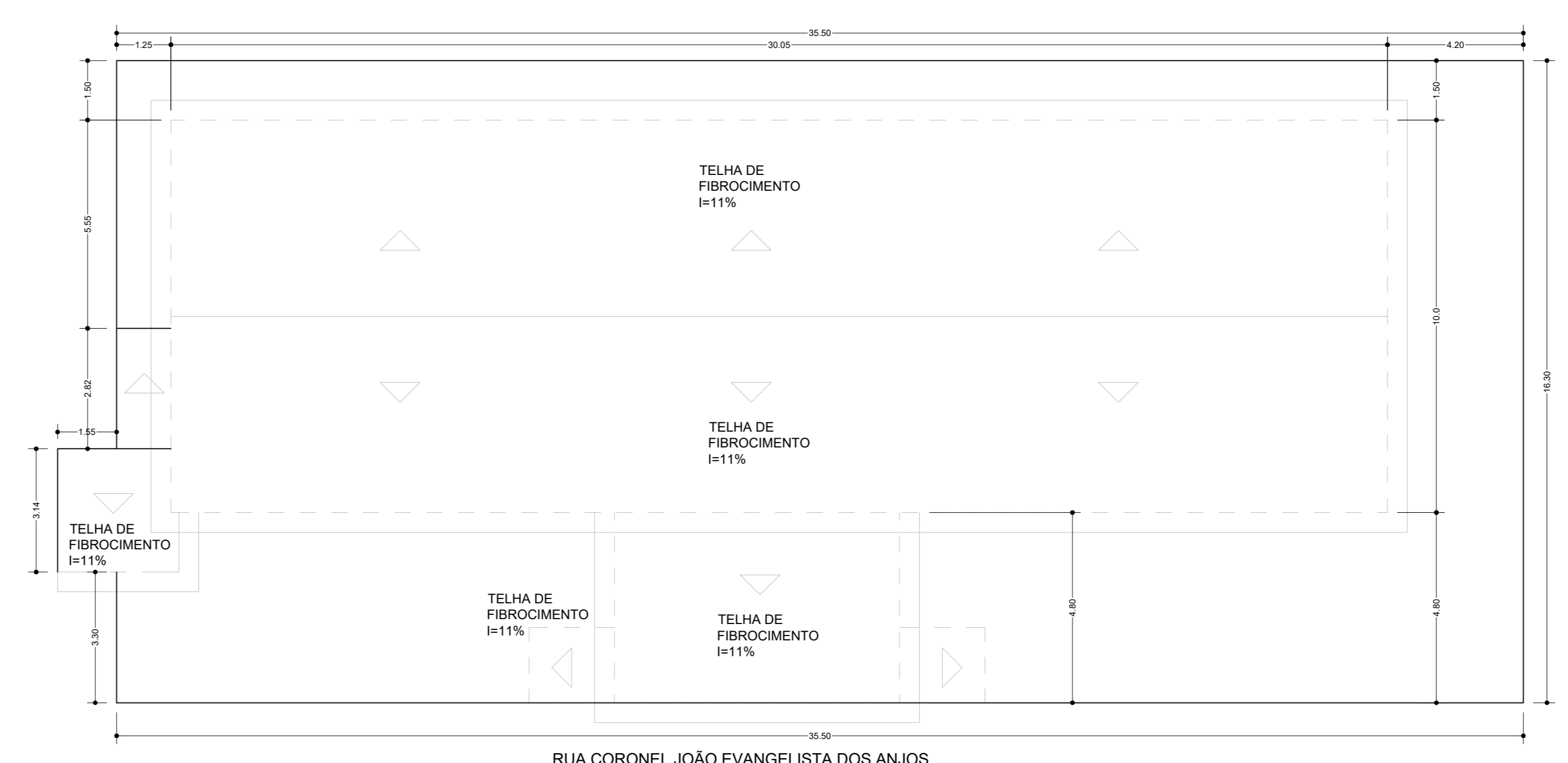

- REFORMA:**
Será trocado todo o piso da unidade, pintada todas as paredes, tetos, portas e janelas. Também serão retrados todos revestimentos nas paredes cerâmicas e de pedra ardida para novos revestimentos
- 01 - Colocação de Luminárias nos consultórios, nos locais indicados em projeto;
 - 02 - Troca de Portas de 70x210 cm por Portas de Madeira de 80x210 cm conforme projeto;
 - 03 - Troca de Porta de 80x210 cm por Porta de Madeira de 90x210 cm conforme projeto;
 - 04 - Troca de Porta por porta de alumínio branca conforme projeto, e com instalação de verga para subir o nível da porta;
 - 05 - Demolição de paredes e enquadramento conforme projeto;
 - 06 - Remoção de Bancada e paredes de apoio da bancada;
 - 07 - Troca do vidro quebrado da janela 60x60 cm do Depósito de Lixo;
 - 08 - Demolição de parte do balcão, e construção de balcão em linha reta, com nova bancada de Granito e vidro de proteção;
 - 09 - Troca do Tanque do D.M.L.
 - 10 - Troca de Portas de entrada de ferro por portas de alumínio;
 - 11 - Troca das folhas das portas de 80x210 cm;
 - 12 - Fechamento de vão em alumínio, de esbofeteira, da área de embarque e desembarque, onde serão colocadas duas janelas sobre o fechamento, e do local onde será retrado o ar condicionado no Consultório;
 - 13 - Colocação de Bancada de granito e rodaberna, com cuba e torneira na Copa;
 - 14 - Tratar a umidade retirando o reboco e refazendo com impermeabilizante;
 - 15 - Embutir tomadas e quadro na parede, além de trocar o disjuntor;
 - 16 - Serão acrescentadas tomadas na Enfermagem e na Copa;
 - 17 - Troca de Porta de 70x210 cm por Porta de alumínio de 80x210 cm no Depósito conforme projeto;
 - 18 - A sala de recepção da vacina terá seu nível aumentado com aleno para ficar no mesmo nível das outras salas sem degrau, então a rampa para entrada nesta sala será elevada;
 - 19 - Trocar o tipo de lâmpada do Laboratório para lâmpada dupla;
 - 20 - Colocar portão de grade na frente do prédio, em todo o seu comprimento, com parte fixa sobre as calçadas e parte de correr no acesso das rampas para acesso com carro se necessário, onde o portão correrá pela lado da calçada;
 - 21 - Colocação de bancada para apoiar a Autoclave.

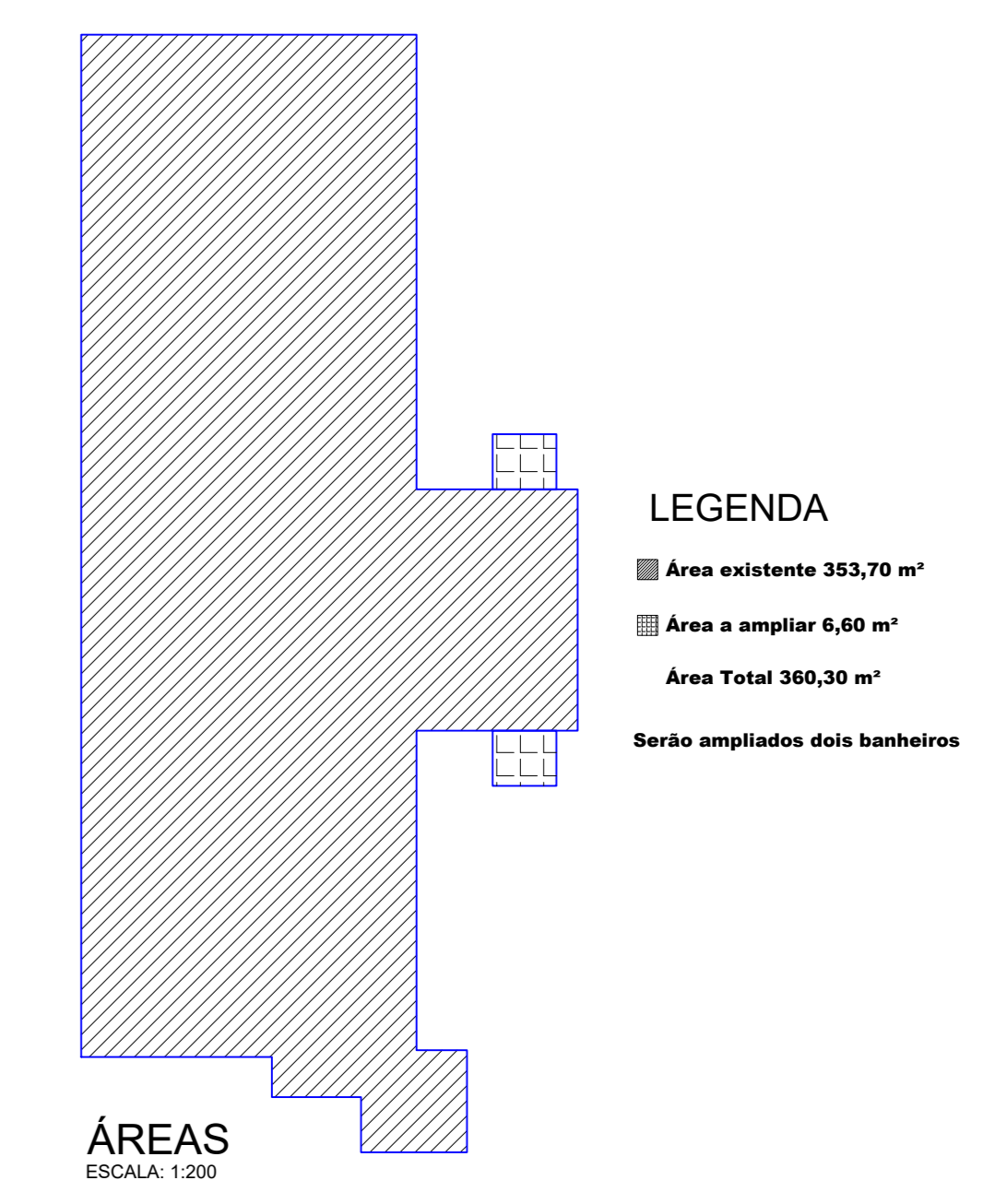

COBERTURA E IMPLANTAÇÃO
ESCALA: 1:100



ÁREAS
ESCALA: 1:200

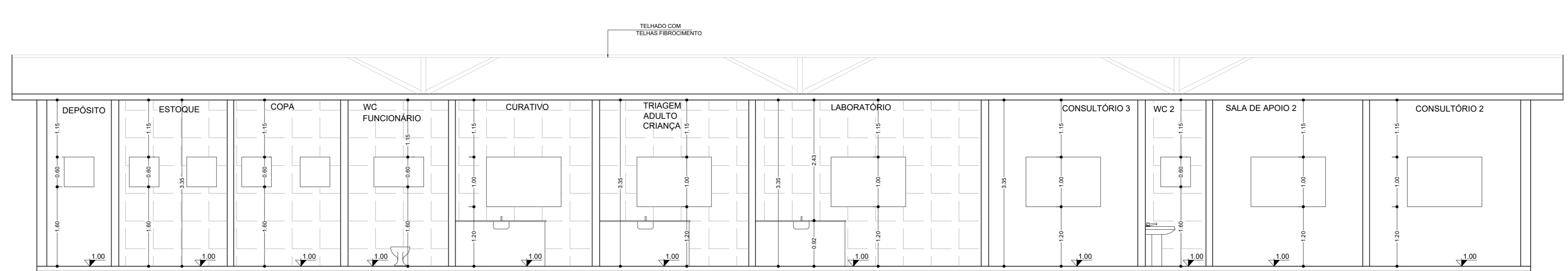

CORTE BB
ESCALA: 1:50

- ESPECIF. DE MATERIAIS**
- PISO**
PORCELANATO
 - PAREDES INTERNAS**
PINTURA ACRÍLICA (AVANTEL) COM BARBADÃO DE TRITA ESMALTE OU CERÂMICA
 - PAREDES EXTERNAS**
PINTURA TEXTURIZADA COM BARBADÃO DE TRITA ESMALTE E A PRENTE COM PASTILAS CERÂMICAS
 - TETO**
PINTURA ACRÍLICA

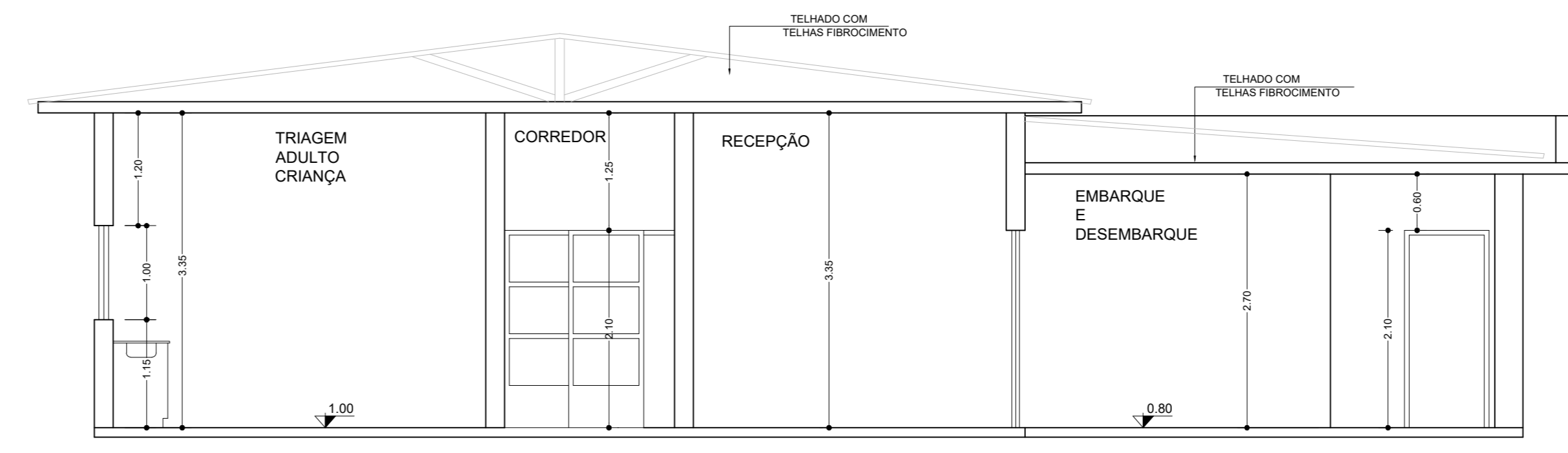

CORTE AA
ESCALA: 1:50

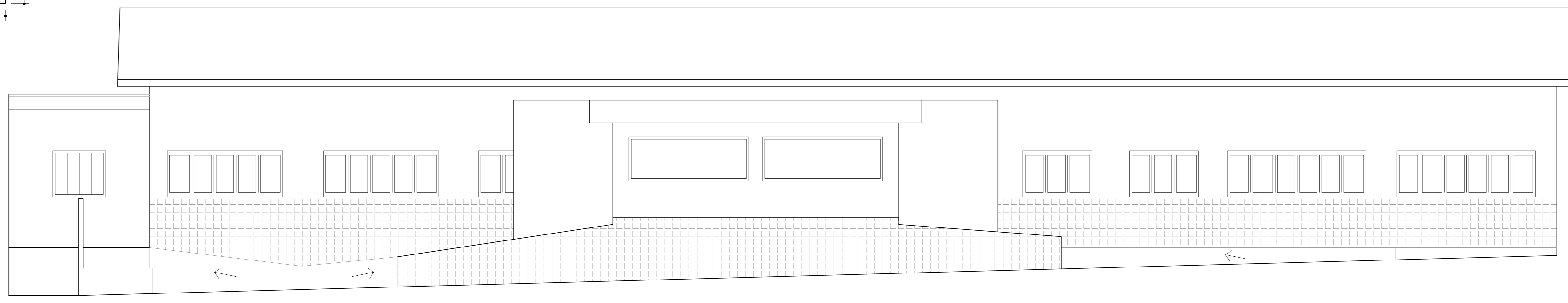

FACHADA
ESCALA: 1:50

PROJETO DE REFORMA E AMPLIAÇÃO		FOLHA 01/02
PROJETO DE REFORMA E AMPLIAÇÃO DO CENTRO DE SAÚDE DE MONTE BELO PROPRIETÁRIO: PREFEITURA MUNICIPAL DE MONTE BELO CNPJ: 18.668.376/0001-34 LOCAL: RUA CORONEL JOÃO EVANGELISTA DOS ANJOS, 115, CENTRO MONTE BELO - MG		
SITUAÇÃO N. M. 	O PROPRIETÁRIO SE OBRIGA A NÃO PERMITIR QUE AS ÁGUAS PLUVIAIS SEJAM LANÇADAS NA REDE DE ESGOTO E DECLARA QUE A APROVAÇÃO DO PROJETO NÃO IMPLICA A PREFEITURA NO RECONHECIMENTO DO DIREITO DE PROPRIEDADE DO TERRENO. PREFEITURA MUNICIPAL DE MONTE BELO PROPRIETÁRIO (R) CNPJ: 18.668.376/0001-34 GUILLIAN COSTA APARECIDO ENGENHEIRO CIVIL CREA MG: 011.117/0 ART - MG0237-16/068	
ÁREAS TERRENO: 532,50 m ² TOTAL DA CONSTRUÇÃO: 360,30 m ² ÁREA EXISTENTE: 353,70 m ² ÁREA A AMPLIAR: 6,60 m ²		
CREA	PREFEITURA	
DATA: MARÇO/2022		