

PLANTA BAIXA
ESCALA 1:100

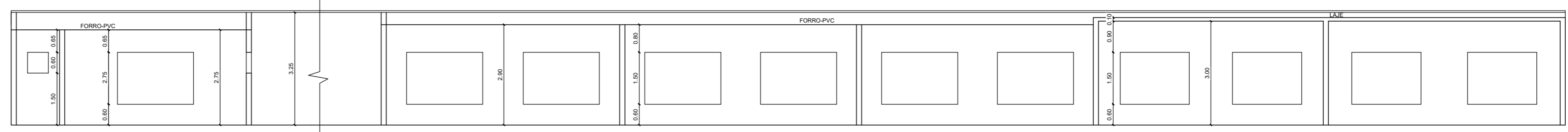

CORTE AA
ESCALA 1:100

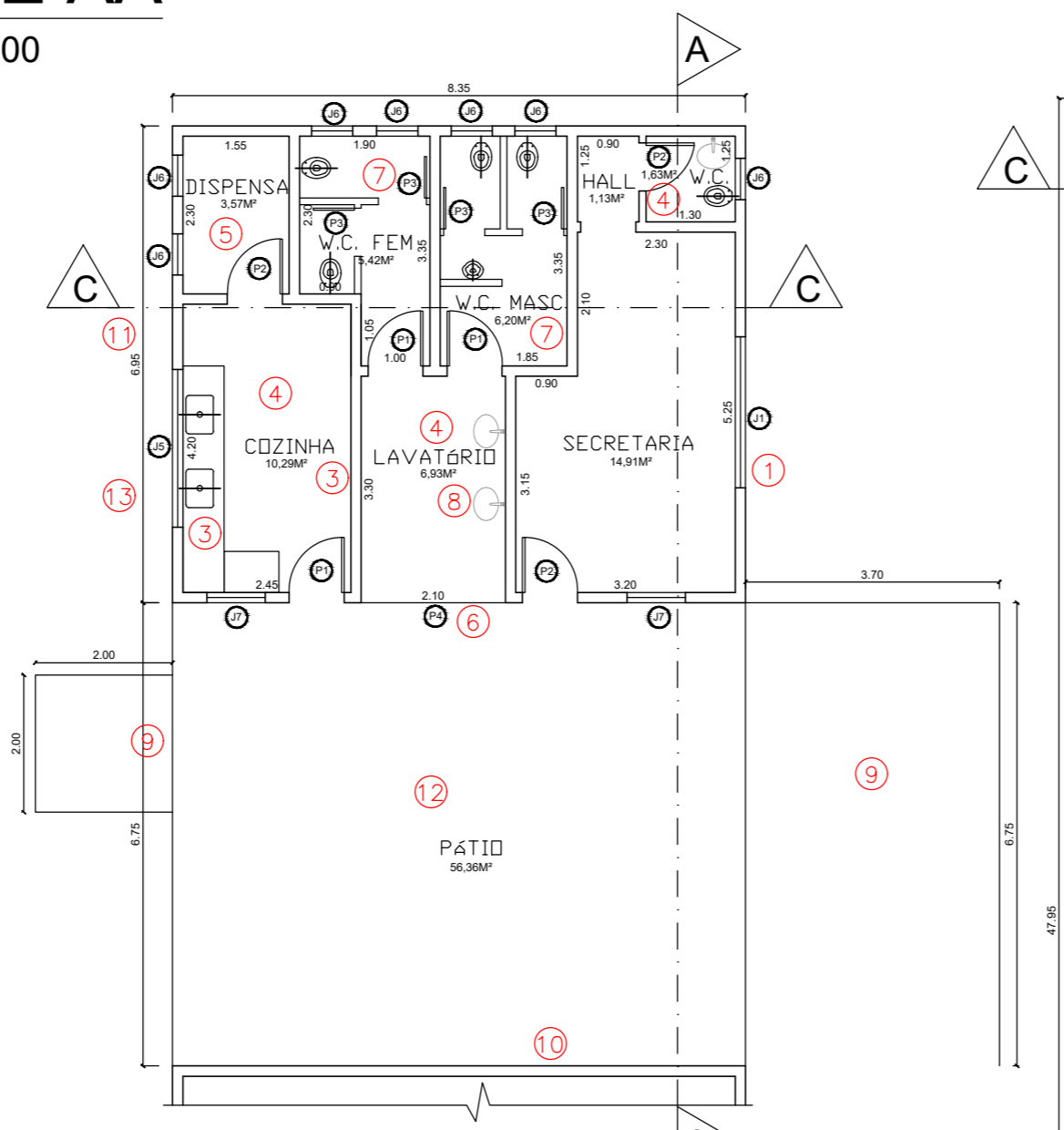

PLANTA BAIXA
ESCALA 1:100

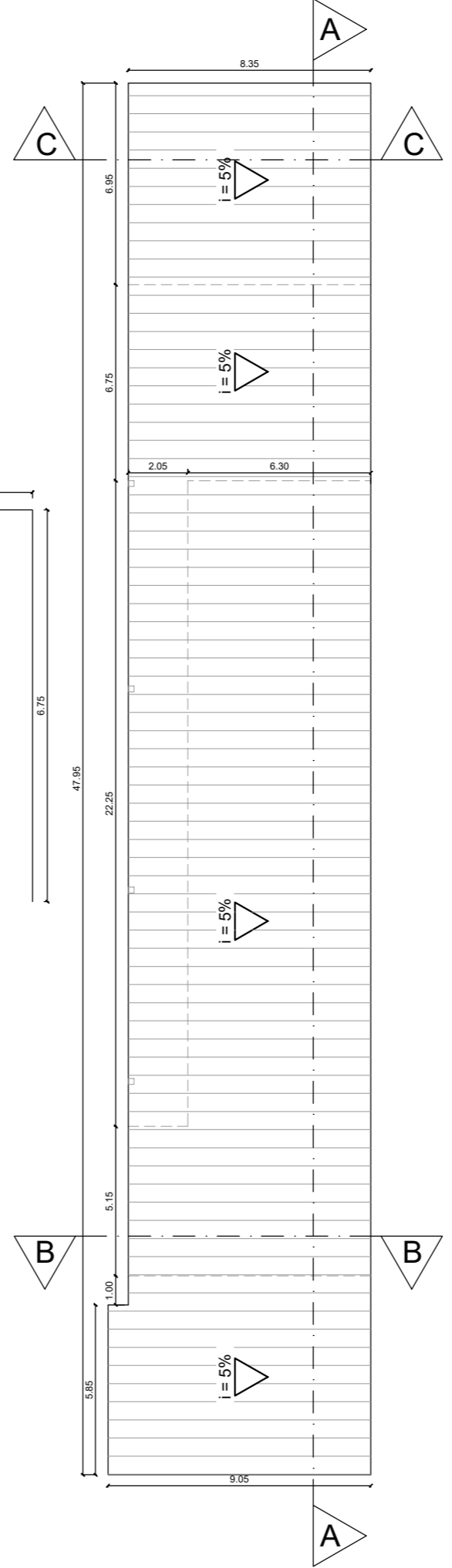

COBERTURA
ESCALA 1:200

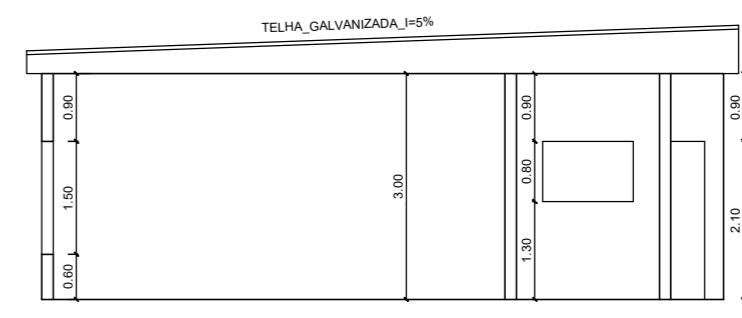

CORTE BB
ESCALA 1:100

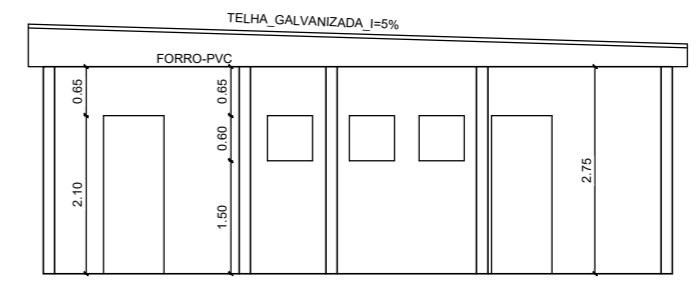

CORTE CC
ESCALA 1:100

- ESQUADRIAS**
- ① 2.20x1.50
 - ② 2.00x1.50
 - ③ 2.20x1.00
 - ④ 2.00x0.80
 - ⑤ 2.30x1.00
 - ⑥ 0.60x0.60
 - ⑦ 0.85x0.60
 - ⑧ 1.20x0.80
 - ⑨ 0.80x2.10
 - ⑩ 0.70x2.10
 - ⑪ 1.60x2.10-GRADE

CARIMBOS E ANOTAÇÕES

ART: 1420200000006134932

CONTROLE DE REVISÃO E EMISSÃO DE DOCUMENTO

REV	DATA	AUTOR	DESCRIÇÃO DAS ALTERAÇÕES	COD EMIS
5				
4				
3				
2				
1				
0				



RESPONSÁVEL TÉCNICO: Engenheiro Giullian Costa Aparecido
 CREA: 211.217-D TELEFONE: (35)99218-3217/(19)97125-4755
 ENDEREÇO: Rua Sete de Maio, 379 - Monte Belo/MG
 E-MAIL: giulliancosta.engcivil@gmail.com

TÍTULO DO PROJETO:	REFORMA DA E.M. DR. LICURGO LEITE AV. CENTRAL, 255, JURÉIA - MONTE BELO/MG	FOLHA:	01 / 02
DESENHO Nº:	001-PMMB-REJ	ESCALA:	Indicadas no projeto
DATA:	16/07/20	CÓDIGO:	AC
		REVISÃO:	0

AUTOR DO PROJETO:	Eng. Giullian Costa Aparecido	CREA:	211.217-D
AUTOR DO DESENHO:	Eng. Giullian Costa Aparecido	CREA:	211.217-D

DADOS DA OBRA:	OBRA:	REFORMA DA ESCOLA MUNICIPAL DR. LICURGO LEITE Área Total: 404,48 m²
----------------	-------	--

PROPONENTE:	Prefeitura Municipal de Monte Belo/MG Prefeito Valdevino de Souza
-------------	--